

Erste Schritte mit dem neuen Postfach unter @snets.it

Öffne die Seite <http://mail.live.com> oder <http://login.live.com>

Gib deine Zugangsdaten in die Felder ein:

die e-Mail-Adresse ist zugleich der Benutzername und Windows-Live ID

die 6stellige Zahl, die du erhalten hast ist dein vorläufiges Passwort, du änderst es dann später selbst.

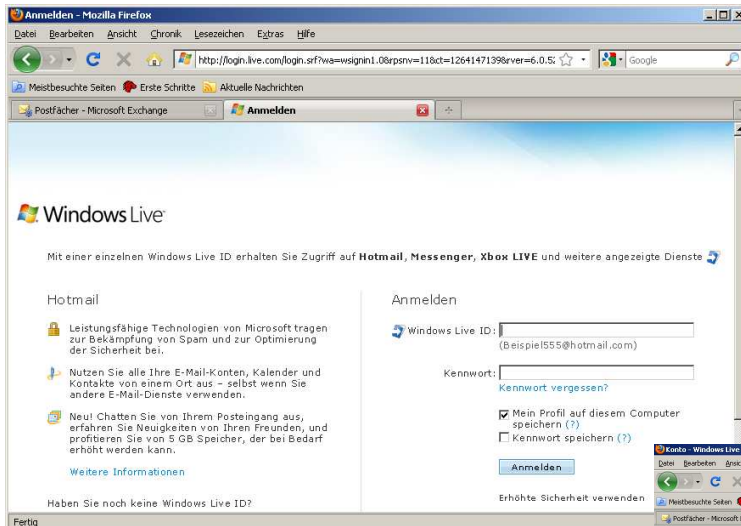

Wenn du nicht direkt auf die Eingabemaske unten kommst klicke auf „mit einem anderen Konto anmelden“.

Nachdem du deine Daten eingegeben hast klicke auf „Anmelden“

Bei der ersten Anmeldung musst du dein Passwort ändern und ein paar Daten eingeben. Führe diese Schritte sorgfältig durch. Wenn du hier z.B. das Passwort mehrmals falsch eingibst wird dein Postfach blockiert und muss erst wieder umständlich freigegeben werden. Diese Prozedur ist nur einmal durchzuführen, später kommst du nach der Anmeldung immer direkt zu deinem Postfach (siehe weiter unten).

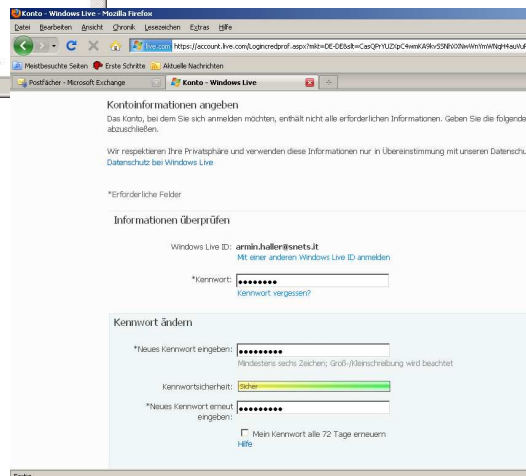

Zuerst musst du dein vorläufiges Passwort (die 6stellige Zahl) durch ein „richtiges“ persönliches Passwort ersetzen. Dazu gibst du das alte Passwort noch einmal ein und darunter zweimal (zur Kontrolle) ein neues Passwort. In einem Balken wird dir angezeigt wie sicher dein Passwort ist.

Merke dir das Passwort gut! Es ist der Schlüssel zu deinem Postfach.

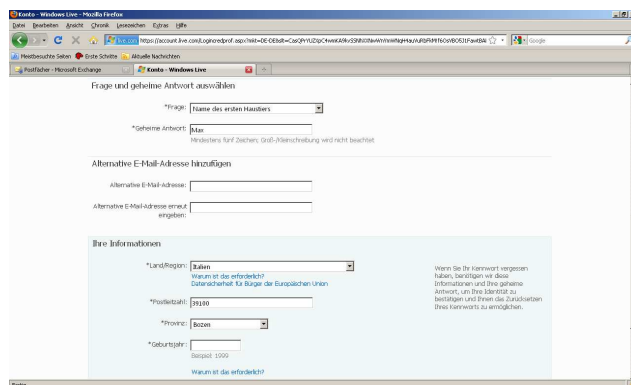

Als nächstes musst du eine Frage auswählen und deine Antwort dazu eingeben. Wenn du das Passwort vergessen hast, kannst du über diese Frage und die passende Antwort den Zugang zu deinem Postfach wieder bekommen. Es ist also nicht so wichtig was du hier eingibst, du solltest aber im Notfall wissen wie deine Antwort gelautet hat.

Das alternative Mail-Postfach kannst du überspringen wenn du keines hast.

Auswählen bzw. eintragen musst du dann noch den Staat, die Postleitzahl, die Provinz und dein Geburtsjahr. Sobald du die Nutzungsbedingungen bestätigt hast, ist die Aktivierung deines Postfaches abgeschlossen. Da du gerade dein Passwort geändert hast ist eventuell eine neue Anmeldung mit Eingabe des neuen Passwortes notwendig.

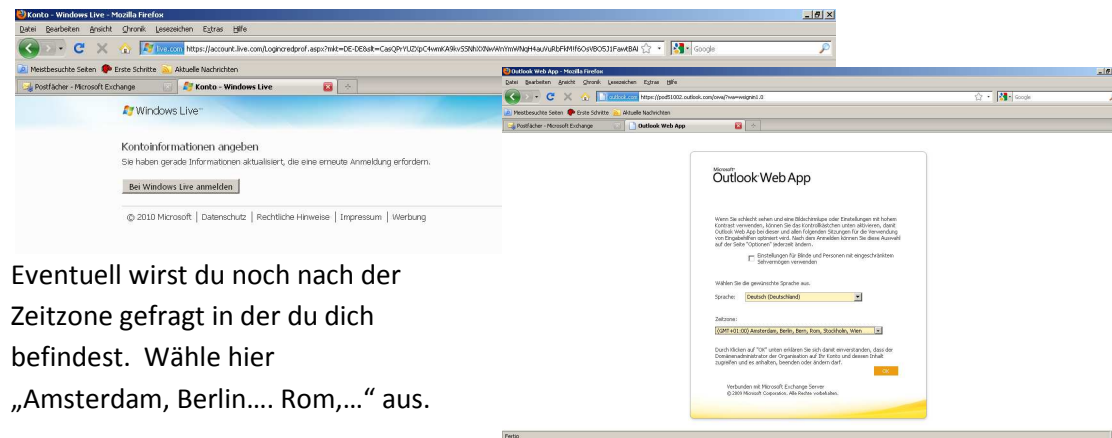

Eventuell wirst du noch nach der Zeitzone gefragt in der du dich befindest. Wähle hier „Amsterdam, Berlin.... Rom,...“ aus.

Anschließend solltest du dein neuen Postfach sehen und benutzen können.

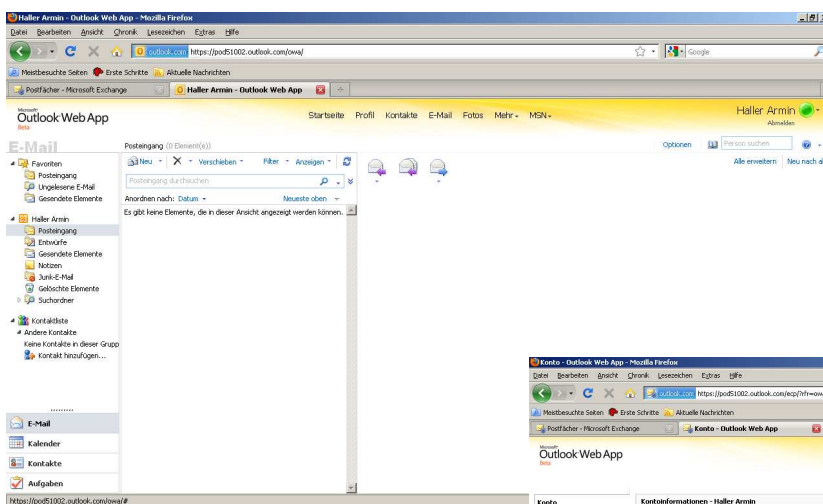

Die Bedienung des Postfaches ist ähnlich wie in Outlook. Der Unterschied besteht darin, dass du von jedem Internet-PC direkt auf dein Postfach zugreifen kannst ohne irgend etwas einrichten zu müssen.

Wenn du später dein Passwort oder sonstige Einstellungen ändern willst klicke auf „Optionen“.

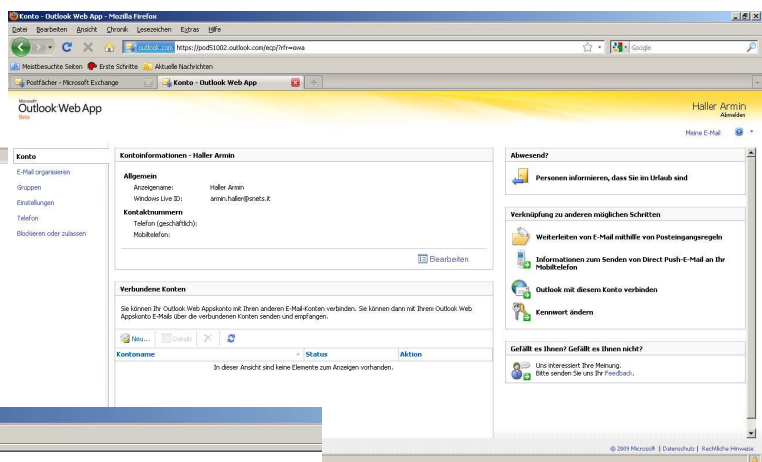

Unter den Menüpunkten „Fotos“ oder „Mehr“ findest du weitere Möglichkeiten, die über E-Mail, Kalender und Kontakte hinausgehen.